

Acceso a 1º E. Profesional

Especialidad de Canto

Ejercicio de Teoría

1. Indica el Grado y la Especie de estos intervalos.



2. Construye los siguientes intervalos (siempre ascendentes).

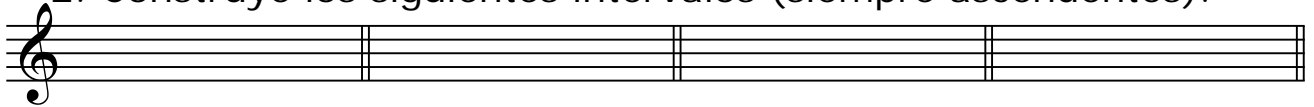

4ª Justa

3ª Mayor

2ª menor

6ª Mayor

3. Escribe la unidad de tiempo y la unidad de compás de los siguientes compases.



(U. T.)



(U. C.)

4. Señala y pon nombre a los grados de la escala: I, IV, V, III, VII

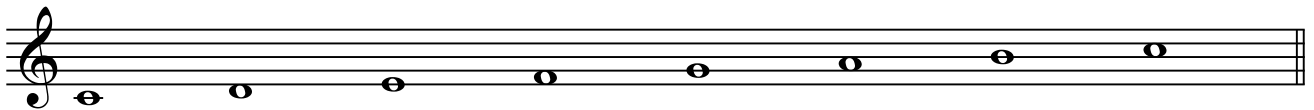

5. Distingue entre: Semitono Cromático o Diatónico, Sonidos Enharmónicos y Unísonos.

